

KİLİS 7 ARALIK ÜNİVERSİTESİ
SINAVLAR, DEĞERLENDİRME VE BAŞARI NOTLARININ BELİRLENMESİ
YÖNERGESİ

BİRİNCİ BÖLÜM

Amaç, Kasam, Dayanak ve Tanımlar

Amaç

Madde 1-Bu yönergenin amacı, “Kilis 7 Aralık Üniversitesi Ön Lisans, Lisans Eğitim-Öğretim ve Sınav Yönetmeliğinin” Sınavlar, Notlar, Değerlendirme ve Diplomalara İlişkin Esasları belirleyen Dördüncü bölümündeki maddelerin uygulama usul ve esaslarını düzenlemektir.

Kapsam

MADDE 2- Bu yönerge, Üniversite senatosunun 16.12.2009 gün ve 11 sayılı toplantısında alınan 2 nolu kararıyla Üniversitenin ön lisans ve lisans programlarında öğrenim gören öğrencilerin başarı notlarının belirlenmesinde uygulanmasına karar verilen “Bağlı Değerlendirme Sistemi”nin uygulama esaslarını ve öğrencilerin başarı notlarının belirlenme yöntemlerini kapsar.

Dayanak

MADDE 3- (Değişik:03.11.2010 tarih18-01 S.K.)Bu yönergenin dayanağı, “Kilis 7 Aralık Üniversitesi Ön Lisans, Lisans Eğitim-Öğretim ve Sınav Yönetmeliğinin” 29, 30 ve 35 inci maddeleridir.

Tanımlar

MADDE 4- Bu yönergede geçen

- a) Birim: İlgili Fakülte, Yüksekokul veya Meslek yüksekokulu,
- b) İlgili Kurul: İlgili Fakülte, Yüksekokul veya Meslek yüksekokul kurullarını,
- c) İlgili Yönetim Kurulu: İlgili Fakülte, Yüksekokul veya Meslek yüksekokul yönetim kurullarını,
- ç) Rektör: Kilis 7 Aralık Üniversitesi Rektörünü,
- d) Senato: Kilis 7 Aralık Üniversitesi Senatosunu,
- e) Üniversite (KYÜ): Kilis 7 Aralık Üniversitesini,
- f) Üniversite Yönetim Kurulu: Kilis 7 Aralık Üniversitesi Yönetim Kurulunu

ifade eder.

İKİNCİ BÖLÜM

Bağlı Değerlendirme Sisteminin Uygulama Esasları

MADDE 5-(Değişik:03.11.2010 tarih18-01 S.K.) Bağlı Değerlendirme Sistemi, öğrenci sayısının 11 ve üzerinde olduğu dersler için uygulanır, öğrenci sayısı 11’in altında ise öğrencinin o derste başarı notu, ham başarı notunun Tablo-1 deki karşılığına göre verilir.

MADDE 6- Devamsız öğrenciler, bir derste başarı notu tespit edilirken dikkate alınmazlar.

MADDE 7-(Değişik:03.11.2010 tarih18-01 S.K.) Öğrencinin, ara sınavdan aldığı notun %40’ı, yarıyıl sonu veya bütünleme sınavından aldığı notun %60’ı alınarak o derste başarı notu (HBN) hesaplanır.

MADDE 8-(Değişik:03.11.2010 tarih18-01 S.K.) Bir derste başarı notu HBN 20 ve 20’nin altında olan öğrencilerin başarı notları, o derste başarı değerlendirme hesabına katılmaz ve bu öğrenciler o dersten FF notu alır.

MADDE 9- Her hangi bir dersten, başarı notları başarı değerlendirme hesabına katılmayan öğrencilerin oranı %40’ı geçmesi durumunda; ilgili birimin Yönetim Kurulu Kararı ile ilgili öğretim elamanının, sınav sonuçlarını tekrar değerlendirmesi istenebilir.

MADDE 10- (Değişik:03.11.2010 tarih18-01 S.K.) Bir dersteki yarıyıl sonu, **bütünleme ve ek sınav** notu **50'nin** altında olan öğrenciler, sınıf ortalamasına bakılmaksızın, o dersten FF notu alır.(Üniv.Sen.05.06.2013 tarih ve **11 nolu top.03 sayılı kararı ile ek**) Bir dersteki ham başarı notu (HBN) 40'ın altında olan öğrenciler o dersten FF notu alır ve bağıl değerlendirme hesabına katılır.

MADDE 11-(Değişik:03.11.2010 tarih18-01 S.K.) Sınıfın bir dersteki ham başarı notu ortalaması 62,5 ve üzerinde olması durumunda; öğrencinin başarı notu; ham başarı notunun **Tablo-1** deki karşılığına göre verilir.

MADDE 12- Ağırlıklı Not Ortalaması (ANO) ve Ağırlıklı Genel Not Ortalaması (AGNO) hesabında, tekrarlanan dersler için öğrencinin aldığı en son not geçerlidir.

MADDE 13- Kredisiz dersler ile staj çalışmalarında, öğrencilerin başarılı olup olmadıkları, sorumlu öğretim elamanları tarafından dönem içinde yapılan değerlendirmeler ve yarıyıl sonu sınavları dikkate alınarak saptanır. Kredisiz dersler ile staj çalışmalarında başarılı öğrencilere (S) başarısız öğrencilere ise (U) notu verilir.

ÜÇÜNCÜ BÖLÜM

Bağıl Değerlendirme Sisteminde Başarı Notunun Hesaplanması

MADDE 14-(Değişik:03.11.2010 tarih18-01 S.K.) Bağıl Değerlendirmeye katılan öğrenci sayısının ≥ 11 ve sınıfın HBN ortalamasının $< 62,5$ olduğu dersler için, Öğrencilerin **yarıyıl/yılsonu** başarı notu aşağıdaki gibi hesaplanır;

a) Bir sınıfın not aritmetik ortalamasının hesabı:

$$\bar{X} = \frac{\sum_{i=1}^n X_i}{n}$$

dır. Burada,

X_i : Öğrencilerin ham başarı notları ($i = 1, 2, \dots, n$)

n : Ham başarı notuna sahip öğrenci sayısı

\bar{X} : Başarı notu hesaplanmış öğrencilerin aritmetik ortalamasıdır. Bir sınıfın almış oldukları notların

b) standart sapmasının hesabı:

$$\sigma = \sqrt{\frac{\sum_{i=1}^n (X_i - \bar{X})^2}{n}}$$

σ : Standart sapma

X_i : Öğrencilerin ham başarı notları

n : Değerlendirmeye katılan Öğrenci sayısı

c) (Değişik:03.11.2010 tarih18-01 S.K.) T notunun hesabı:

T notunun hesabı:

$$T = \left(\frac{X_i - \bar{X}}{\sigma} \right) \cdot 10 + 50$$

X_i : Öğrencilerin ham başarı notları ($i=1,2,\dots,n$)

\bar{X} : Değerlendirmeye katılmış öğrencilerin ham başarı notlarının aritmetik ortalaması

σ : Standart sapma

Yukarıda elde edilen T notlarından, **Tablo 2**'ye göre öğrencinin başarı notu belirlenir.

MADDE 15-(1) (Değişik:03.11.2010 tarih18-01 S.K.) Bütünleme sınavına giren öğrencilerin **yarıyıl/yılsonu** başarı notlarının hesaplanmasında yarıyıl sonu sınavında uygulanan usuller aynen uygulanır. Ancak, bütünleme sınavı sonunda yeniden bir aritmetik ortalama ve standart sapma hesabı yapılmadan yarıyıl sonu sınavı notları esas alınarak hesaplanmış olan aritmetik ortalama ve standart sapma değerleri kullanılır.

(2) (Ek Fıkra:03.11.2010 tarih18-01 S.K.) **Ek sınavda alınan not, ara sınav notlarına ve diğer çalışmalara bakılmadan, o dersin başarı notu yerine geçer. Bu notun karşılığı Tablo 1'e göre belirlenir.**

(3) (Ek Fıkra:18.04.2012 tarih 07-01 S.K.) **Sınav gerektirmeyen dersler, ilgili yönetim kurulunca belirlenerek Öğrenci İşleri Daire Başkanlığına bildirilir. Öğrenci İşleri Daire Başkanlığı, belirlenen derslerin sınav tanımlamasını buna göre yapar. Bu derslerin başarı notları dönem içi çalışmalara bakılarak ilgili öğretim elemanınca harf notu olarak takdir edilir.**

DÖRDÜNCÜ BÖLÜM

Yürürlük ve Yürütme

Yürürlük

MADDE 16 – (1) Bu Yönerge Senatoda kabul edildiği tarihten itibaren yürürlüğe girer.

(2) (Ek Fıkra:03.11.2010 tarih18-01 S.K.) **Bu Yönergede yapılan değişiklikler Senatoda kabul edildiği tarihten itibaren yürürlüğe girer.**

Yürütme

MADDE 17 –(1) (Değişik:03.11.2010 tarih18-01 S.K.) **Bu Yönerge hükümlerini Kilis 7 Aralık Üniversitesi Rektörü yürütür.**

Tablo 1(Değişik:03.11.2010 tarih18-01 S.K.)

Ham Başarı Notu	Başarı Notu	Katsayı
90 – 100	AA	4.00
85 – 89	BA	3.50
80 – 84	BB	3.00
70 – 79	CB	2.50
60 – 69	CC	2.00
55 – 59	DC	1.50
50 – 54	DD	1.00
40–49	FD	0.50
39 ve aşağısı	FF	0.00

Bağıl Değerlendirme Sisteminde bir öğrencinin başarı notunun nasıl hesaplandığını gösteren akış şeması.

(Değişik:05.06.2013 tarih 11-03 S.K.)

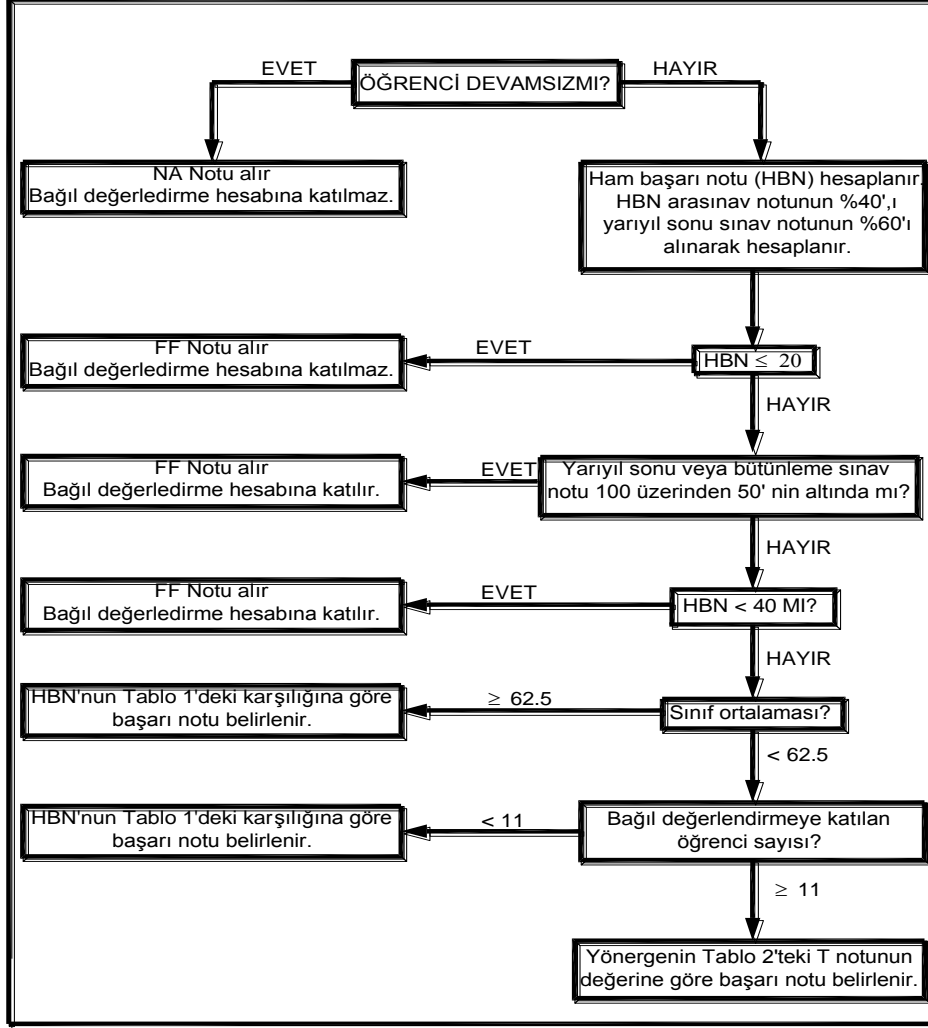

Tablo 2

Sınıf Düzeyi	Sınıfın Ortalama Not Aralıkları (HBN)	Bağlı Notların T Skoru Cinsinden Sınıf Değerleri								
		AA (4.0)	BA (3.5)	BB (3.0)	CB (2.5)	CC (2.0)	DC (1.5)	DD (1.0)	FD (0.5)	FF (0.0)
Üstün Başarı	>80 - ≤ 100	≥ 57	52 -56.99	47-51.99	42-46.99	37-41.99	32-36.99	27-31.99	22-26.99	< 22
Mükemmel	>70 - ≤ 80	≥ 59	54-58.99	49-53.99	44-48.99	39-43.99	34-38.99	29-33.99	24-28.99	< 24
Çok İyi	>62.5 - ≤70	≥ 61	56-60.99	51-55.99	46-50.99	41-45.99	36-40.99	31-35.99	26-30.99	< 26
İyi	>57.5 - ≤ 62,5	≥ 63	58-62.99	53-57.99	48-52.99	43-47.99	38-42.99	33-37.99	28-32.99	< 28
Ortanın Üstü	>52.5 - ≤ 57,5	≥ 65	60-64.99	55-59.99	50-54.99	45-49.99	40-44.99	35-39.99	30-34.99	< 30
Orta	>47.5 - ≤ 52,5	≥ 67	62-66.99	57-61.99	52-56.99	47-51.99	42-46.99	37-41.99	32-36.99	< 32
Zayıf	>42.5 - ≤ 47,5	≥ 69	64-68.99	59-63.99	54-58.99	49-53.99	44-48.99	39-43.99	34-38.99	< 34
Kötü	< 42.5	≥ 71	66-70.99	61-65.99	56-60.99	51-55.99	46-50.99	41-45.99	36-40.99	< 36

(Değişik:03.11.2010 tarih18-01 S.K.)